

ORGANISATORISCHES

Für diese Veranstaltung gelten die an dem Tag geltenden Regeln der Corona-LVO M-V und zusätzlich die Regelungen des Konzepts der UMG entsprechende Anwendung.

In der Veranstaltungsgebühr sind Getränke und ein Mittagessen enthalten. Bitte nutzen Sie für die Anmeldung bis zum 25. Mai 2022 das nebenstehende Formular.

Teilnehmerbeiträge:

50 € für alle Kurzentschlossenen, die am Symposiumstag bezahlen

40 € für alle TeilnehmerInnen, die sich bis zum 25. Mai 2022 angemeldet und bezahlt haben

15 € für alle TeilnehmerInnen mit gültigem StudentInnenausweis

Kontaktdaten für die Anmeldung:

Daniela Krowas

Telefonnummer: 03834 86-6909

Faxnummer: 03834 86-6901

E-Mail: daniela.krowas@med.uni-greifswald.de

Bitte überweisen Sie den Teilnehmerbeitrag vor dem Symposium auf folgendes Konto:

Bank: Sparkasse Vorpommern

IBAN: DE4615 0505 0002 3000 5454

BIC: NOLADE21GRW

Verwendungszweck: DS1600 9000, Name, Vorname

Haben Sie Verständnis dafür, dass eine Teilnahme nur nach vorherigem Zahlungseingang auf das Konto möglich ist oder sonst am Veranstaltungstag ein „Kurzentschlossenenbeitrag“ erhoben wird.

Titel, Name, Vorname

Einrichtung

Straße

PLZ Ort

Tel./mobil

E-Mail

Ich interessiere mich für Workshop:



Alternativ nehme ich an Workshop teil

Bitte beachten Sie, dass die Workshops für maximal 12 Personen konzipiert sind, so dass wir gegebenenfalls nur die ersten Anmeldungen berücksichtigen können.

Kinderbetreuung:

Die Kinderbetreuung wird durch den Familienservice der Uni Greifswald ermöglicht. Kinder von 3 Monaten bis 12 Jahren bitte bis zum **25. Mai 2022** bei **Anne Tiede** anmelden: familienservice@uni-greifswald.de; Telefon 03834 - 4201236

Die Betreuung ist kostenlos und von 8:30 - 16:30 Uhr in der Familienwohnung der Universität, Bahnhofstraße 2/3, möglich. Die Sorgeberechtigten müssen lediglich für die Verpflegung der Kinder während der Betreuung aufkommen.



MIT FREUNDLICHER UNTERSTÜTZUNG

Lundbeck 950 €



Janssen 900 €



Neuraxpharm 750 €



Recordati Pharma GmbH 600 €



Servier 500 €



ANFAHRT

- **VERANSTALTUNGSORT**
Universitätsmedizin Hörsaal Nord/Süd
Ferdinand-Sauerbruch-Straße
17475 Greifswald



4. Greifswalder Universitätssymposium der Klinik für Psychiatrie und Psychotherapie

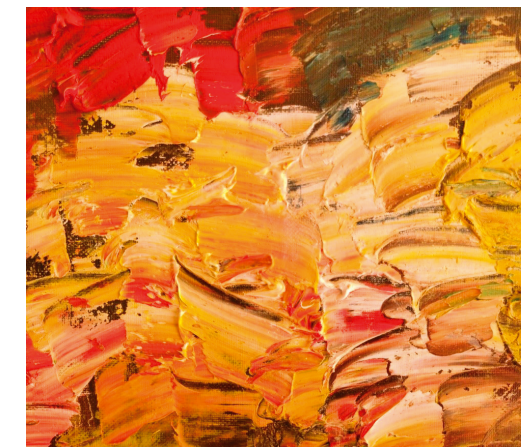

SEELISCHE GESUNDHEIT UND FAMILIE

18. JUNI 2022

HÖRSAAL NORD/SÜD

UNIVERSITÄTSMEDIZIN GREIFSWALD
SAUERBRUCHSTRASSE

Die Veranstaltung richtet sich an alle interessierten
Berufsgruppen und Studierende



Sehr geehrte Kollegin, sehr geehrter Kollege,

wir freuen uns, Sie zu unserem nunmehr 4. Greifswalder Universitätssymposium der Klinik für Psychiatrie und Psychotherapie einladen zu dürfen.

Die Covid-19 Pandemie hat es leider verhindert, dass wir in 2021 unser traditionelles Symposium durchführen konnten. Die Pandemie hat uns alle vor unglaubliche Herausforderungen und Einschränkungen gestellt. Ohne Zweifel waren Familien ganz erheblich durch die Pandemie betroffen, so dass hier viele klinische und gesellschaftliche Bezüge von Familien durch die Pandemie deutlich wurden.

Wir werden uns deshalb in diesem Jahr der psychischen Gesundheit in Familien widmen. Allerdings fokussieren wir wichtige Covid-unabhängige Themen, die trotz der Pandemie nicht in den Hintergrund geraten dürfen und unserer klinischen und gesellschaftlichen Aufmerksamkeit bedürfen.

Die Pausen sollen wieder viel Raum für den gemeinsamen Austausch bieten.

Wir freuen uns auf einen interdisziplinären Austausch und spannende gemeinsame Diskussionen!

Ihre

Prof. Dr. med. Hans J. Grabe
Direktor der Klinik

apl. Prof. Dr. med. Michael Lucht
Itd. Oberarzt

PROGRAMM

8:45 Uhr

Get Together bei Kaffee, Obstplatte und Croissants

9:00 - 9:15 Uhr

Eröffnung + Grußworte

Dr. Stefan Fassbinder, Oberbürgermeister Greifswald;
Prof. Dr. med. H. J. Grabe, apl. Prof. Dr. med. Michael Lucht,
beide UMG Psychiatrie und Psychotherapie

9:15 - 10:00 Uhr

PriVileG – Gesundheit von Schwangeren und jungen Müttern

Prof. Dr. med. H. J. Grabe, UMG Psychiatrie und Psychotherapie

10:00 - 10:30 Uhr Kaffeepause im Foyer

10:30 - 11:15 Uhr

Familie: Segen oder Fluch. Aber Entwicklung ist möglich.

Dr. med. M.A. Martin Herberhold, Helios Hansekllinikum, Kinder- und
Jugendpsychiatrie, Stralsund

11:15 - 12:00 Uhr

Gewalt und Familie

Prof. Dr. med. habil. Britta Bockholdt, UMG Rechtsmedizin

12:00 – 12:45 Uhr

**Kinder krebskranker Eltern: psychosoziale Bedarfe und
Versorgung von Familien mit krebskrankem Elternteil**

Prof. Dr. phil. Corinna Bergelt, UMG Med. Psychologie

12:45 - 13:30 Uhr Mittagspause mit Catering

13:30 - 15:00 UHR WORKSHOPS (je 90 Minuten)

**1. Die interpersonelle Mauer überwinden:
Behandlung der persistierenden Depression
mittels CBASP**

M. Sc. Selin Demir
Uni Greifswald, Institut für Psychologie

**2. Krebs in der Familie – Kommunikation im
Krankheitsverlauf**

Esther Holznagel, Anett Klutentreter
UMG Medizinische Psychologie

3. Vertrackte Gespräche in der Familie

apl Prof. Dr. med. Michael Lucht
UMG Psychiatrie und Psychotherapie

4. PriVileg Seminar Gesundheit u. Belastungen i. d. Schwangerschaft

Kerstin Liutkus / Alexandra Neumann
UMG Psychiatrie und Psychotherapie /
FH Neubrandenburg

**5. Einsatz Digitaler Gesundheitsanwendungen
(DiGA): Innovativ oder Überflüssig - Eine
Einführung**

Kevin Kirchner
UMG Psychiatrie und Psychotherapie

15:00 -15:30 Uhr Kaffeepause im Foyer

REFERENTEN

Prof. Dr. phil. Corinna Bergelt

Unimedizin Greifswald, Med. Psychologie

Prof. Dr. med. habil. Britta Bockholdt

Unimedizin Greifswald, Rechtsmedizin

M. Sc. Selin Demir

Uni Greifswald, Institut für Psychologie

Prof. Dr. med. H.J. Grabe

Unimedizin Greifswald, Psychiatrie und Psychotherapie

Dr. med. M.A. Martin Herberhold

Helios Hansekllinikum, Kinder- und Jugendpsychiatrie,
Stralsund

Esther Holznagel

Unimedizin Greifswald, Medizinische Psychologie

Kevin Kirchner

Unimedizin Greifswald, Psychiatrie und Psychotherapie

Anett Klutentreter

Unimedizin Greifswald, Medizinische Psychologie

Kerstin Liutkus

Unimedizin Greifswald, Psychiatrie und Psychotherapie

apl. Prof. Dr.med. Michael Lucht

Unimedizin Greifswald, Psychiatrie und Psychotherapie

Alexandra Neumann

FH Neubrandenburg